

ロシア株式 インターネット取引操作マニュアル

銘柄情報 銘柄検索

銘柄	買気配	売気配	直近値	変動率	時刻	売買	安値	高値	売買	ステータス	終値
Sberbank	7...	7...	7...	>0...	10/12/24	7...	7...	8...	10	Active	79.90
GAZPROM	1...	1...	1...	>0...	10/12/24	4...	1...	1...	10	Active	164.42
VBD PP ao	0.0	0.0	0.0	0.00	00:00:00	0	0.0	0.0	1	Active	3 899.9

注文入力

銘柄: 1単位当たり株数: 口座番号:

指値

価格: 単位数: 売買代金: 0

オープン

価格は... <= の場合 価格は

価格は... >= の場合 価格は

買い クリア 売り

BD PP ao グラフ選択

買代金: 6分 折れ線

価格: 3899.9 売買代金: 1

注文状況 オープン

時間	銘柄	売買	注文タイプ	価格	単位数	残高	注文状況	執行条件番号	番号

取引 ポートフォリオ

残高

資産	取引前残高	取引後残高	評価
Rubles	9 881.13	9 881.13	9 881.13
+MosEnergy	0	0	0.00

HVS証券

目次

1. <u>ロシア株取引にあたっての注意事項</u>	2
2. <u>ログイン方法</u>	3
3. <u>画面の構成</u>	5
4. <u>株価閲覧の銘柄登録方法</u>	6
5. <u>株価閲覧画面の表示説明</u>	7
6. <u>チャートの閲覧方法</u>	8
7. <u>チャートの表示内容の説明</u>	9
8. <u>注文の入力方法(指値注文)</u>	10
9. <u>注文の入力方法(ストップリミット注文)</u>	13
10. <u>注文状況の閲覧方法(指値注文)</u>	16
11. <u>注文状況の閲覧方法(ストップリミット注文)</u>	17
12. <u>注文の取消方法</u>	18
13. <u>約定の確認方法</u>	20
14. <u>保有資産(ポートフォリオ)の確認方法</u>	21

1.ロシア株取引にあたっての注意事項

1.取引市場

MICEX市場となります。

2.インターネット取引、ログイン時間

ログイン可能時間（日本時間）15:40～01:00

注文受付時間（日本時間）15:50～00:45

取引時間（日本時間）16:00～00:45

3.注文の有効期限

ご注文の有効期限は当日のみです。

4.注文方法

単元株……指値注文のみ

単元未満株…成行注文のみ。お電話で承ります。

5.取引通貨

ロシア・ルーブル(RUB)

6.時間の表示

現地時間で表示されます。（時差：-6時間）

7.取引銘柄

取引銘柄は当社にて選定したものをご提供しております。

詳しくはロシア株式取引取扱銘柄一覧(PDF)をご確認ください。

8.インターネット取引システム上での銘柄名の表示

システム関係上、全ての銘柄は英語名で表示されます。

日本語名と英語名の対照表はロシア株式取引取扱銘柄一覧(PDF)よりご確認ください。

詳しくは当社HPをご確認下さい。

2.ログイン方法

- ① 当社のHPへアクセスします。URL⇒<http://www.hs-sec.co.jp/>
- ② HPのトップ画面の右側にある「ログイン」をクリックし、次のページへ進みます。

~ Since 1958 ~
HVS証券
エイチ・エス証券株式会社

取引窓口 | パソコン・携帯スマートフォン | コールセンター | 営業店 | 経営者の方へ | 資金調達株式公開

会社情報
お問い合わせ
サイトマップ

ホーム | 株式 | 債券 | 投資信託 | 先物・オプション | 外国株式 | NISA つみたてNISA | 採用情報

サービス案内 | 取扱商品 | 手数料 | キャンペーン | 投資情報 | セミナー | お知らせ

トルコ・リラ建ゼロクーポン社債
パークレイズ・バンク・ピーエルシー発行
2029年1月30日満期 (約10年)
利回り/年 (税引前・複利) **13.67%**
売出価格 額面金額の **27.76%**
(注) 利回りはトルコ・リラ建ベースです。(為替は考慮しておりません)

トルコ・リラ建社債
パークレイズ・バンク・ピーエルシー発行
2022年2月7日満期 (約3年債)
利率/年 (税引前) **16.00%**
(注) 利率はトルコ・リラ建ベースです。(為替は考慮しておりません)

投信・外債のお買付で
JCBギフトカード
もれなくプレゼント!

買付手数料が、かからない!
ノーロードファンド
おすすめ5銘柄を紹介!

抽選のチャンスが2回!
IPO ポイント **1,000pt**
の活用方法

音声ガイダンス
なしてつながる
コールセンター取引

🇺🇸 米国国債
利回り (税引前) **2.596%**

🇺🇸 ソフトバンクグループ米ドル建社債
利回り (税引前) **5.471%**

🇺🇸 米ドル建優先株預託証券
初回コール利回り (税引前) **5.801%**

ご注意ください > 当社を装った出資の勧誘等にごご注意ください

お知らせ Information ▶一覧

ログイン

口座開設

▶エイチ・エス証券のメリット

2.ログイン方法

③画面左下にある「ロシア株ログイン」をクリックし、ログインID、パスワードの入力画面に遷移します。

お客様専用ログイン画面 - エイチ・エス証券 - Internet Explorer
https://bb.hs-sec.co.jp/loginform/

HVS証券 インターネットトレード
Internet Trade

株式・投信・債券・先OP ログイン [お問い合わせ](#)

部店コード
お客様コード
ログインパスワード

ログイン 部店コードとお客様コードを保存する

[→ ログインできないときは? → よくある質問](#)
[→ 「通常版」推奨環境 → 規制銘柄情報](#)

HS Trader Premium II [無料]
ダウンロード
[特設サイトでHS Trader Premium IIを詳しく知る](#)
インストールがうまくいかない場合はこちらをご覧ください。

マーケット情報メールマガジン
購読料 0円

ロシア株ログイン [お問い合わせ russiainfo@ma.hs-sec.co.jp](mailto:russiainfo@ma.hs-sec.co.jp)

ロシア株ログイン [→ ロシア市場取引日カレンダー](#)

バックアップサイト登録

トルコ・リラ建社債
パークレイズ・バンク・ピーエルシー発行
2029年1月30日満期 約10年債
利回り/年(税引前) **13.67%**
売価格 27.76%

トルコ・リラ建社債
パークレイズ・バンク・ピーエルシー発行
2022年2月7日満期 約3年債
利率/年(税引前) **16.00%**

対象商品のお買付で、**金額上限なし**
JCBギフトカードをプレゼント!
2019年1月4日
▶3月29日
投信・外債
お買付キャンペーン
2019

米ドル建債券
& 優先株預託証券
買付為替
スプレッド
[通常] 0.5円 **0円**
期間限定

メンテナンス情報、取引に関するお知らせ等

【システムメンテナンス情報】
下記の日程で、定期メンテナンス作業を予定しております。
■ログイン不可
「全チャネル」
2019年1月19日(土)5時35分～20日(日)18時

【取引に関するお知らせ】
2018/12/25 [2018年\(平成30年\)「上場株式配当等の支払通知書」の交付について](#)
2018/12/25 [2018年\(平成30年\)取引分「特定口座年間取引報告書」の交付について](#)
2018/12/19 [【2014年NISA預り】非課税期間満了に伴うご注文の制限について](#)
2018/12/14 [年末年始 営業時間のご案内\(2018-2019\)](#)

ご利用上の注意
1. お取引を終了するときは「ログアウト」をクリックしてください。
2. ブラウザの「戻る」ボタンによって画面の移動をおこないますと、

2.ログイン方法

③ログインID、パスワードを入力します

エイチ・エス証券 | HS 証券 | 株 x QIS

保護されていない通信 | jsltrade.com

ようこそ!

ログイン:

パスワード:

サインイン

お知らせ
取扱銘柄一覧表
注意銘柄
インターネット取引マニュアル
ロシア市場取引日カレンダー
振替入金および出金依頼
よくある質問

注意事項：
◆ ロシア株インターネット取引時間について
ログイン可能時間（日本時間）15：40～01：00
注文受付時間（日本時間）15：50～00：45
取引時間（日本時間）16：00～00：50

◆ 事務取扱手数料の拘束について
同一銘柄を当日中に複数回取引された場合、事務取扱手数料が取引の都度拘束されてしまいます。
余分に拘束された事務取扱手数料は、翌営業日の取引開始前にお客様口座に反映されます。

◆ 通信速度について
通信環境によっては、情報の更新が遅延・欠落することがあります。

3.画面の構成

ログイン後、インターネット取引画面が表示されます。

下記のA-Eの画面で構成されています。

- A. 株価が表示されます。[P7参照]
- B. チャートが表示されます。[P9参照]
- C. 注文を入力します。[P11、P14参照]
- D. 注文状況が確認できます。[P16、P17参照]
- E. 約定と保有資産が確認できます。[P20、P21参照]

The screenshot shows the trading interface with several callouts:

- A:** A table of market data for various securities. The first row for Sberbank is highlighted in green, and the second row for GAZPROM is highlighted in red. The table columns include: 銘柄 (Symbol), 買気配 (Buy Order), 売気配 (Sell Order), 直近値 (Last Price), 変動率 (Change %), 時刻 (Time), 売買 (Buy/Sell), 安値 (Low), 高値 (High), 売買 (Buy/Sell), ステータス (Status), and 株価 (Price).
- B:** A line chart showing price fluctuations over time. The x-axis represents time from 12:24 to 14:18, and the y-axis represents price from 3400 to 5000.
- C:** An order entry form. It includes fields for 銘柄 (Symbol), 1単位当たりの株数 (Number of shares per unit), and 口座番号 (Account number). There are radio buttons for 指値 (Limit) and オープン注文 (Open Order). The 指値 section has input fields for 価格 (Price) and 単位数 (Quantity), and a 売買代金 (Order Amount) field showing 0. There are buttons for 買い (Buy), クリア (Clear), and 売り (Sell).
- D:** An order status table. The columns are: 時間 (Time), 銘柄 (Symbol), 売買 (Buy/Sell), 注文タイプ (Order Type), 単位数 (Quantity), 残高 (Balance), 注文状況 (Order Status), 執行条件番号 (Execution Condition Number), and 番号 (Number).
- E:** A portfolio table. The columns are: 資産 (Asset), 取引前残高 (Balance before trade), 取引後残高 (Balance after trade), and 評価 (Evaluation). The rows show Rubles and +MosEnergy.

4. 株価閲覧の銘柄登録方法

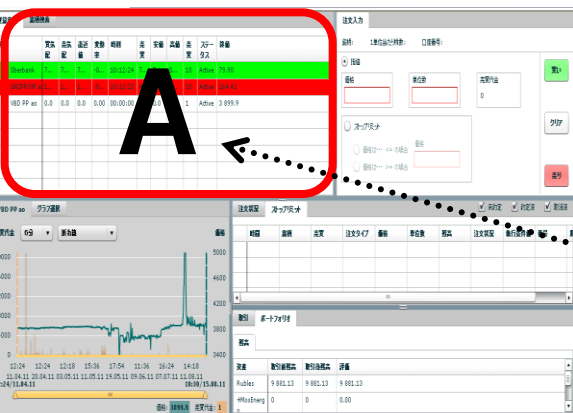

Aの画面を使用します。

- ① 銘柄検索のタブを開きます。
- ② 銘柄の英名称またはMICEXティッカーコードを入力すると、該当する銘柄が左下の画面に表示されます。表示される銘柄名は全て英語表記である為、ロシア株式取引銘柄一覧(PDF)より日本語名での銘柄をご確認下さい。
- ③ 銘柄をクリックし選択します。
- ④ 矢印ボタン(>)をクリックすると、右側の画面に選択銘柄として反映します。
- ⑤ 銘柄選定後、OKボタンを押します。取り消す場合は取消ボタンを押します。



5. 株価閲覧画面の表示説明

- ① 前ページで銘柄を選択し、「OK」ボタンをクリックしたら自動的に銘柄登録のタブが開きます。
- ② 株価が表示されました。

①

登録銘柄 | 銘柄検索

前日終値

銘柄	買気配	売気配	直近値	変動率	時刻	売買代金	安値	高値	売買単位	ステータス	終値
 GAZPROM ao	181.21	181.25	181.21	0.14	14:49:02	9 165 352 751	177.02	182.46	10	Active	180.96

②

銘柄名

注文ボタン

チャート表示ボタン

現在価格

前日比(%)

現地時間で表示されます。(時差-6時間)

市場で取引が行われている間Activeと表示されます。

6.チャートの閲覧方法

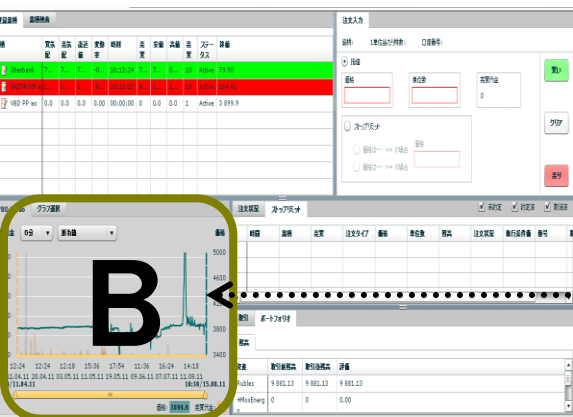

Bの画面を使用します。

- ① グラフ選択のタブを開きます。
- ② 銘柄の英名称およびMICEXティッカーコードを入力すると、下の画面に該当する銘柄が表示されます。
- ③ 銘柄をクリックし選択します。
- ④ 銘柄選択後、「OK」ボタンを押します。取り消す場合は取消ボタンを押します。



7.チャートの表示内容の説明

①前ページで「OK」ボタンを押すと自動的にチャート画面のタブ(登録の銘柄名が表示されている)が開きます。

①

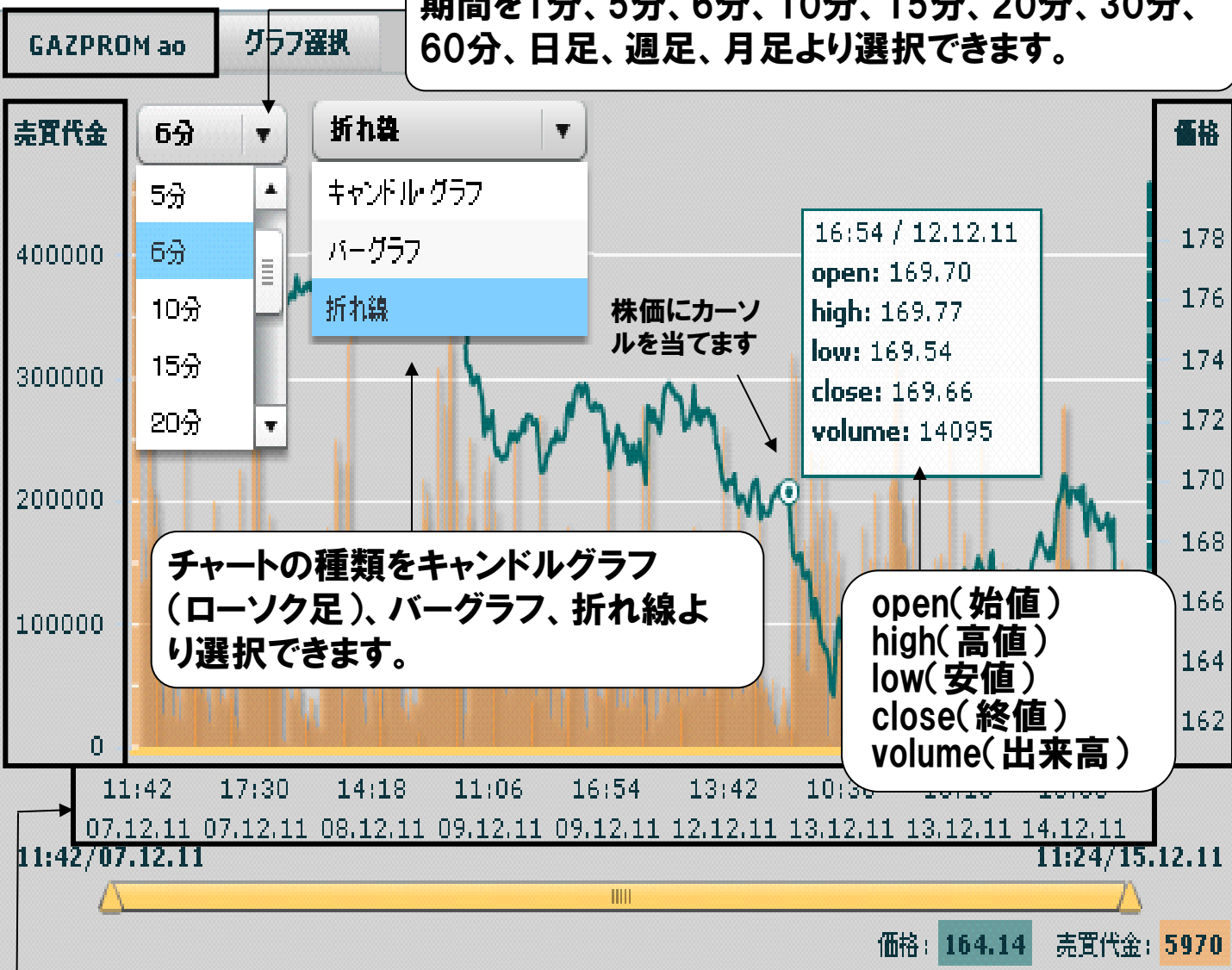

上段:現地時間です。(時差-6時間)
下段:日付表示形式は日/月/年です。

* 通貨単位は全てルーブル表示です。

8.注文の入力方法(指値注文)

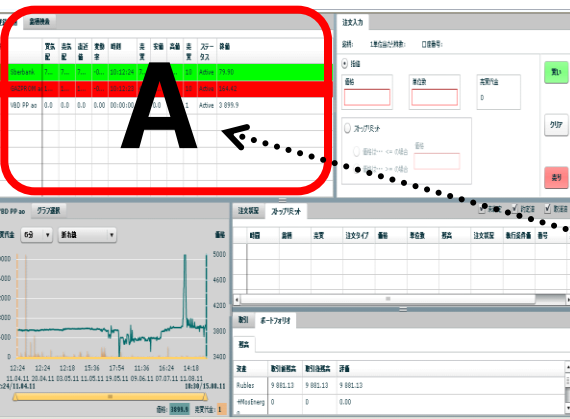

初めにAの画面を使用します。

①注文を希望する銘柄が表示されている事を確認後、銘柄名の左側にある注文ボタン  をクリックします。

銘柄	買気配	売気配	直近値	変動率	時刻	売買代金	安値	高値	売買単位	ステータス	終値
 ① GAZPROM ao	181.21	181.25	181.21	0.14	14:49:02	9 165 352 751	177.02	182.46	10	Active	180.96

8.注文の入力方法(指値注文)



次にCの画面を使用します。

- ②注文する銘柄が表示されている事を確認します。
 - ③「指値」にチェックを入れ、「価格」、「単位数」を入力します。つぎに「買い」または「売り」のボタンをクリックし、発注します。注文内容を取消したい場合は「クリア」ボタンを押します。
- *「クリア」ボタンでは一度出した注文の取り消しは出来ません。**

注文入力

②

銘柄: **GAZPROM ao** 1単位当たり株数: 10 □座番号: 06893/TEST1

③

指値

③

価格

単位数

売買代金 0.00

ストップリミット

価格は... <= の場合 価格

価格は... >= の場合 価格

買い

クリア

売り

8.注文の入力方法(指値注文)

④注文の確認画面が下記のように表示されます。注文内容を確認後、よろしければ「はい」のボタンをクリックします。

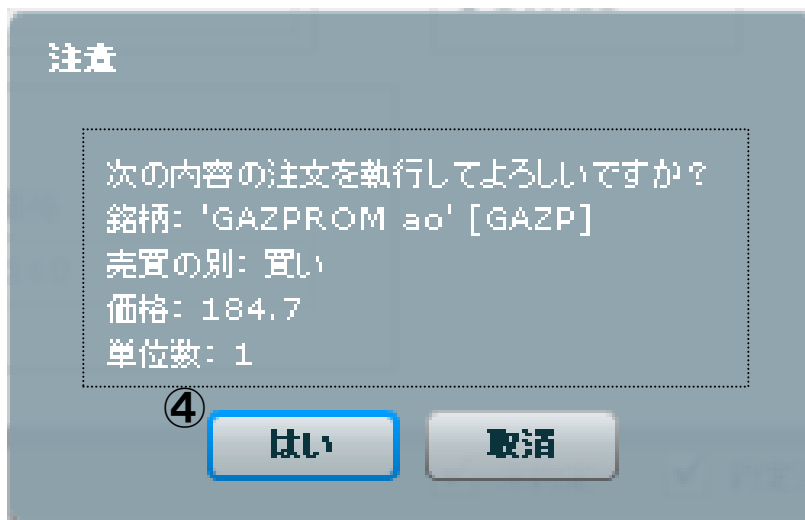

⑤注文受付完了画面が表示されます。「OK」ボタンをクリックして画面を閉じます。

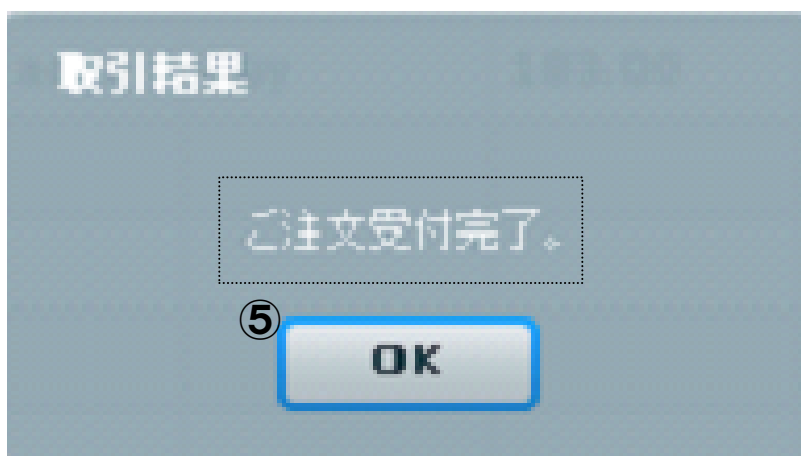

9.注文の入力方法(ストップリミット注文)

ストップリミット注文とは、買いの場合は「指定した価格(執行条件価格)より高くなったら買い指値を有効にする」、売りの場合は「指定した価格(執行条件価格)より安くなったら売り指値を有効にする」という条件付きの指値注文です。

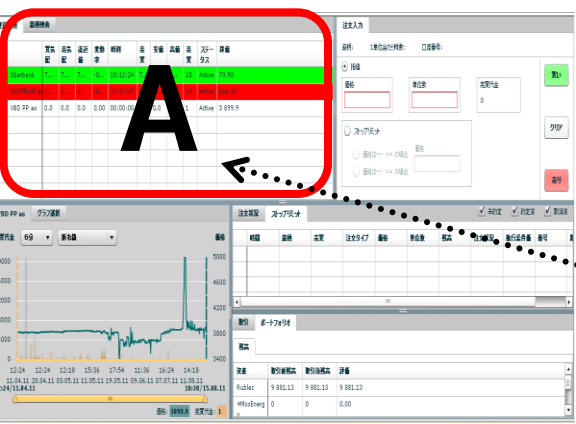

10ページの指値注文の時と同様に初めにAの画面を使用します。

- ①登録銘柄のタブを開きます。
- ②注文を希望する銘柄が表示されている事を確認後、銘柄名の左側にある注文ボタン  をクリックします。

①

登録銘柄		銘柄検索									
銘柄	買気配	売気配	直近値	変動率	時刻	売買代金	安値	高値	売買単位	ステータス	終値
 GAZPROM ao	181.21	181.25	181.21	0.14	14:49:02	9 165 352 751	177.02	182.46	10	Active	180.96

9.注文の入力方法(ストップリミット注文)



次にCの画面を使用します。

- ③ 注文する銘柄が表示されている事を確認します。
- ④ 指値価格を入力します。
- ⑤ 単位数を入力します。
- ⑥ ストップリミットにチェックを入れます。
- ⑦ 買いの場合は「 >= 」, 売りの場合は「 <= 」にチェックを入れます。
- ⑧ 上記④、⑤で入力した指値注文が有効となる執行条件価格を入力します。
- ⑨ 全ての条件を満たした後、「買い」または「売り」のボタンをクリックし、注文を出します。条件の取消は「クリア」ボタンで行います。***ここで一度出した注文について「クリア」ボタンによる注文の取り消しは出来ません。**

注文入力

③ 銘柄: GAZPROM ao 1単位当たり株数: 10 □ 座番号: 06893/TEST1

指値

④ 価格 ⑤ 単位数 売買代金 0.00

⑥ ストップリミット

⑦ 価格は... <= の場合 ⑧ 価格は... >= の場合

⑨ 買い
クリア
売り

9.注文の入力方法(ストップリミット注文)

⑩ 注文の確認画面が下記のように表示されます。注文内容を確認後、よろしければ「はい」のボタンをクリックします。

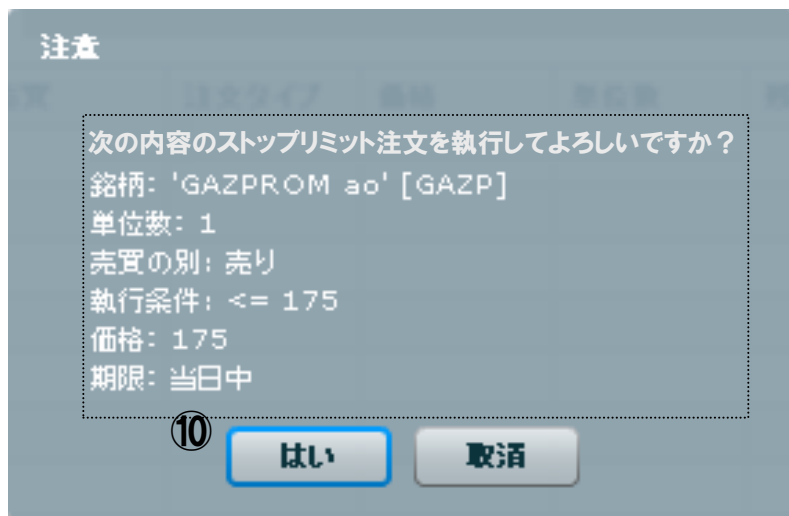

⑪ 注文受付完了画面が表示されます。「OK」ボタンをクリックして画面を閉じます。

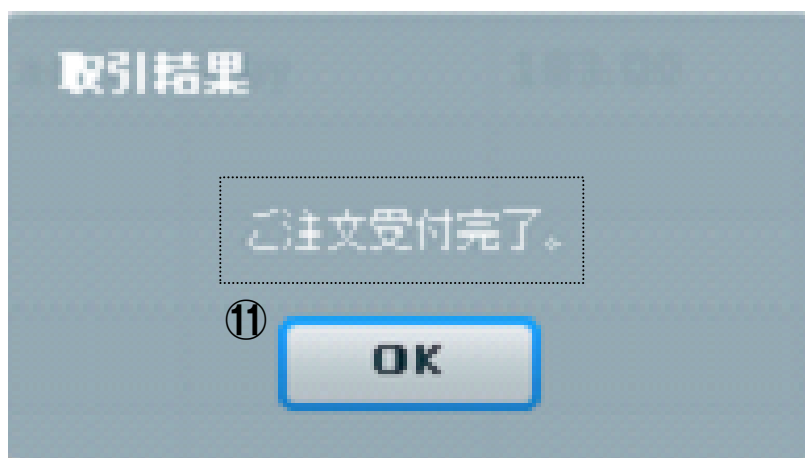

10.注文状況の閲覧方法(指値注文)

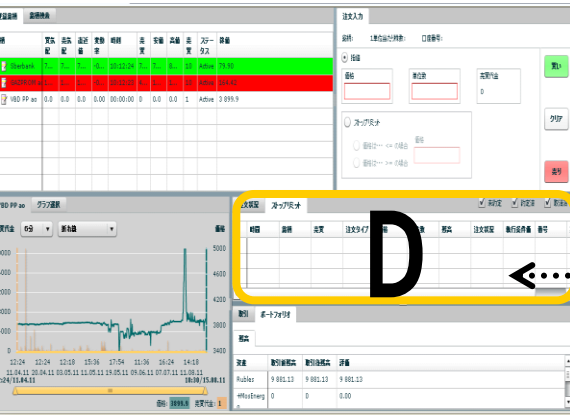

Dの画面を使用します。

- ① 注文の状況を確認する場合、注文状況のタブを開きます。
- ② 閲覧したい注文状況(未約定、約定済、取消済)に該当するチェックボックスにチェックマークを入れます。
- ③ 注文状況が表示されました。

①

注文状況 未約定 約定済 取消済

②

③	時間	銘柄	売買	価格	単位数	売買代金	未約定注文	注文状況	注文番号
1	2011-11-09 10:27:02	GAZPROM ao	Buy	183.00	1	1 830.00	1	cancelled	3 317 006 266
2	2011-11-09 10:35:08	GAZPROM ao	Buy	184.70	1	1 847.00	0	filled	3 317 257 831

Buy→買い Sell→売り

現地日時、現地時間です。(時差-6時間)

Active→執行中
Filled→約定済
Cancelled→取消済

11. 注文状況の閲覧方法(ストップリミット注文)



Dの画面を使用します。

- ① ストップリミット注文の状況を閲覧する場合、ストップリミットのタブを開きます。
- ② 閲覧したい注文状況(未約定、約定済、取消済)に該当するチェックボックスにチェックマークを入れます。
- ③ 注文状況が表示されました。

Buy→買い Sell→売り

①
②

注文状況	ストップリミット										<input checked="" type="checkbox"/> 未約定	<input checked="" type="checkbox"/> 約定済	<input checked="" type="checkbox"/> 取消済	
③	時間	銘柄	売買	注文タイプ	価格	単位数	残高	注文状況	執行条件値	番号	期限			
1	2011-11-21...	GAZPROM ao	Sell	Stop-limit	160.00	1	1	Active	160.00	20 000 ...	21.11.2011			

現地日時、現地時間です。(時差-5時間)

Stop-limit→
ストップリミット注文

Active→執行中
 Filled→約定済
 Cancelled→取消済

12. 注文の取消方法

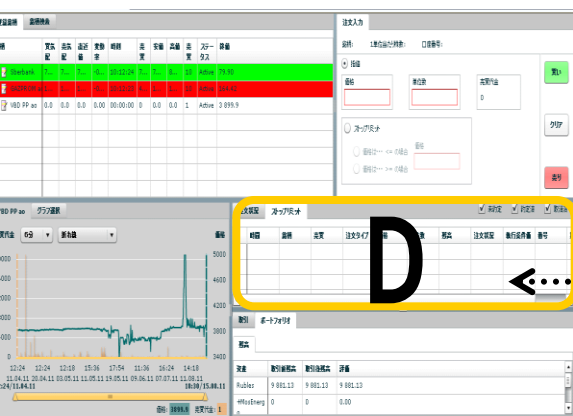

Dの画面を使用します。

- ① 注文状況のタブより、取り消したい注文を探します。
- ② 該当の注文が執行中(active)である事を確認し、左側の **X** をクリックします。

①

注文状況		ストップリミット								<input checked="" type="checkbox"/> 未約定	<input checked="" type="checkbox"/> 約定済	<input checked="" type="checkbox"/> 取消済
	時間	銘柄	売買	価格	単位数	売買代金	未約定注文	注文状況	注文番号			
1	2011-11-09 10:27:02	GAZPROM ao	Buy	183.00	1	1 830.00	1	X active	3 317 006 266			
								取消し				

12.注文の取消方法

③ 注文の取消確認画面が表示されます。よろしければ「はい」のボタンをクリックします。



④ 該当の注文が執行中(active)から取消済(cancelled)に変更された事を確認して完了です。

注文状況									
時間	銘柄	売買	価格	単位数	売買代金	未約定注文	注文状況	注文番号	
1	2011-11-09 10:27:02	GAZPROM ao	Buy	183.00	1	1 830.00	1	④ cancelled	3 317 006 266

13. 約定の確認方法

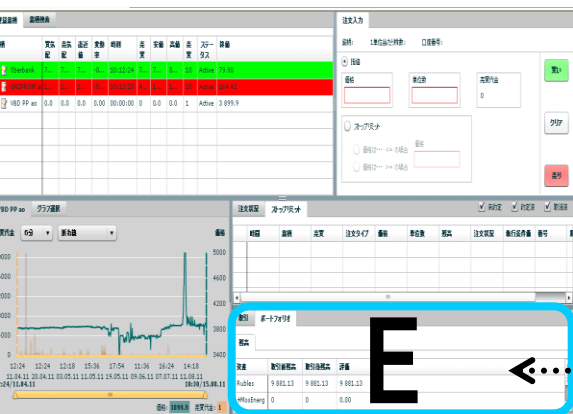

Eの画面を使用します。

- ①取引のタブを開きます
- ②約定済の注文が表示されます。

①

取引 ポートフォリオ

②

時間	銘柄	売買	価格	数量	約定額	約定番号	
1	2011-11-09 10:35:18	GAZPROM ao	Buy	184.70	1	1 847.00	1 406 765 837

14.保有資産 (ポートフォリオ) の確認方法

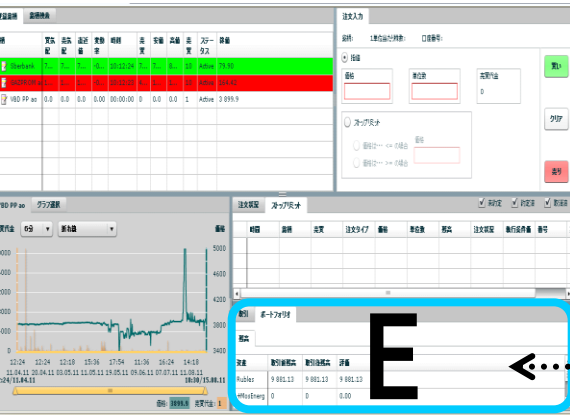

Eの画面を使用します。

- ①ポートフォリオのタブを開きます。
- ②残高が表示されます。

①

取引 **ポートフォリオ**

②

資産	取引前残高	取引後残高	評価
Rubles	5 533.47	5 533.47	5 533.47
GAZPROM ao	20	20	3 648.60
Sberbank	10	10	805.00

Rubles=現金残高
取引前残高 = 単位:ルーブル(*1)
取引後残高 = 単位:ルーブル(*2)
評価 = 単位:ルーブル

銘柄名 = 保有銘柄
取引前残高 = 単位:株数(*1)
取引後残高 = 単位:株数(*2)
評価 = 単位:ルーブル

- (*1)取引前残高 = 取引を行う前の保有資産(現金残高、株式数)が表示されています。
 (*2)取引後残高 = 取引を行った後に保有する資産(現金残高、株式数)が表示されています。

HVS証券

インターネット取引、ログイン時間

ログイン可能時間（日本時間）15:40～01:00

注文受付時間（日本時間）15:50～00:45

取引時間（日本時間）16:00～00:45

時間の表示

現地時間で表示されます。（時差-6時間）

取引銘柄

取引銘柄は当社にて選定したものをご提供しております。

詳しくはロシア株式取引取扱銘柄一覧(PDF)をご確認ください。

インターネット取引システム上での銘柄名の表示

システム関係上、全ての銘柄は英語名で表示されます。

日本語名と英語名の対照表はロシア株式取引取扱銘柄一覧(PDF)よりご確認ください。